

**FORMATO EUROPEO
PER IL CURRICULUM
VITAE**

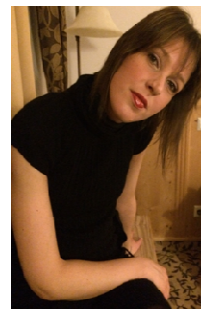

INFORMAZIONI PERSONALI

Nome Manuela Salvadori
Indirizzo Carlo Noe' 38/44 20010 Mesero (MI)
Telefono 333/633.29.19
Fax 02/9788006
E-mail salvadori.manuela@gmail.com
Nazionalità Italiana
Data di nascita 06/03/1979
Codice Fiscale SLV MNL 79C46 F952G
Partita Iva 07658520965

ESPERIENZA LAVORATIVA

ATTIVITÀ DA LIBERA PROFESSIONISTA

<p>• Date Nome e indirizzo del datore di lavoro</p>	<p>Gennaio 2012 – oggi Consulenza privata</p>
<p>Tipo di impiego Principali mansioni e responsabilità</p>	<p>Counselling pedagogico a favore di bambini , pre – adolescenti e adolescenti : ambiti di intervento:</p> <ul style="list-style-type: none">- Valutazione delle tappe evolutive fondamentali del comportamento verbale mediante protocolli standardizzati e programmazione degli interventi- Consulenza e formazione alle agenzie educative per la costruzione di percorsi integrati e inclusivi- Elaborazione, implementazione, monitoraggio e verifica di progetti educativi individualizzati per persone con:<ul style="list-style-type: none">o Disturbi dello spettro autisticoo Disturbi del comportamento e della condottao Disturbo dell'attenzione e iperattivitào Disturbo generalizzato dello sviluppoo Disturbi specifici dell'apprendimentoo Difficoltà di autoregolazione emotiva- progettazione e conduzione di percorsi di gruppo per l' alfabetizzazione emozionale di bambini e pre - adolescenti (sono attivi sia percorsi esclusivamente rivolti ai bambini che percorsi di integrazione genitori – figli) <p>Counselling rivolto all'individuo, la coppia e la famiglia:</p> <ul style="list-style-type: none">- Elaborazione ed implementazione di percorsi personalizzati di sviluppo personale, di potenziamento dell'autostima e di gestione efficace delle proprie emozioni.- consulenze di sostegno alla genitorialità- parent training su tematiche specifiche di gestione educativa.

Date	Gennaio 2016 – oggi Associazione Tribu degli Zoccoli, Pontevecchio Di Magenta
Tipo di impiego Principali mansioni e responsabilità	<ul style="list-style-type: none"> • Consulenza pedagogica per la programmazione dell'e attività educativa dei campus estivi e primaverili • Supervisione scientifica dell'equipe educativa • Programmazione e supervisione di percorsi educativi individualizzati di attività educativa con animali
• Date	Aprile 2017 – oggi Fondazione "Dopo di noi, durante noi" , Via Asilo 2, Cornaredo (MI)
Tipo di impiego Principali mansioni e responsabilità	Membro del comitato scientifico per la progettazione e e supervisione di progetti di vita per soggetti disabili
• Date	Novembre 2015 – oggi Fondazione Istituto Sacra Famiglia onlus , Piazza Monsignor Moneta, 20090 Cesano Boscone
Tipo di impiego Principali mansioni e responsabilità	Progettazione, implementazione e verifica di training educativi a favore di soggetti autistici, all'interno del contesto domestico, scolastico e ambulatoriale
• Date	Aprile 2015 – Oggi Serena, società cooperativa sociale, Via Re Umberto, 20020 Lainate
Tipo di impiego Principali mansioni e responsabilità	Progettazione e implementazione di corsi di formazione per educatori professionali su diverse tematiche: i disturbi generalizzati dello sviluppo, dsa, adhd, DOC, DDC, autismo.
• Date	Febbraio 2015 – oggi Scuola dell'infanzia, Caterina Monti Roveda, Via Gilardelli 8, Legnano
Tipo di impiego Principali mansioni e responsabilità	<ul style="list-style-type: none"> • Progettazione e implementazione di percorsi modulari di alfabetizzazione emozionale per bambini dai 3 ai 6 anni. • Progettazione e organizzazione di corsi di formazione per insegnanti della scuola dell'infanzia • Supervisione scientifica all'equipe pedagogica
• Date	Gennaio 2015 – Giugno 2015 Istituto Comprensivo Giovanni Paolo II Magenta Dirigente Scolastico Dott.ssa M.C. Dressino
Tipo di impiego Principali mansioni e responsabilità	Progettazione e implementazione di un corso di formazione per insegnanti dell'Istituto comprensivo Via Papa Giovanni Paolo II sulla gestione dei comportamenti problema e sulle difficoltà relazionali che più in generale attraversano la relazione educativa
• Date Nome e indirizzo del datore di lavoro	Gennaio 2015 – oggi Palestra GPGYM, SRL, Mesero
Tipo di impiego Principali mansioni e responsabilità	Progettazione e implementazione di percorsi di educazione motoria per persone con autismo ad alto funzionamento: "Il Corpo In Campo" Progettazione e implementazione di percorsi di gruppo per lo sviluppo della capacità di rilassamento e autocontrollo per bambini con difficoltà nell'autoregolazione dell'attenzione e del comportamento

<ul style="list-style-type: none"> • Date 	Settembre 2014 – oggi
Nome e indirizzo del datore di lavoro	Palestra GPGYM, SRL, Mesero
Tipo di impiego Principali mansioni e responsabilità	Progettazione e implementazione di percorsi di alfabetizzazione emozionale per bambini e genitori: "Il Corpo a ritmo di Emozione"
<ul style="list-style-type: none"> • Date e Nome e indirizzo del datore di lavoro 	Luglio 2014 – Dicembre 2015 Associazione Culturale <i>La Tribù Degli Zoccoli</i> , (Magenta), in collaborazione con SOSEUCARE.
<ul style="list-style-type: none"> • Nome e indirizzo del datore di lavoro •Tipo di azienda o settore •Tipo di impiego •Principali mansioni o responsabilità 	La tribù degli zoccoli, in Via Località Airoidi 2, Magenta Associazione Culturale <ul style="list-style-type: none"> - Attivazioni di percorsi di base e avanzati di alfabetizzazione emozionale per bambini e preadolescenti - Organizzazione e conduzione di serate formative per genitori
<ul style="list-style-type: none"> • Date e Nome e indirizzo del datore di lavoro 	Gennaio 2012 – Gennaio 2014 Scuola Dell'Infanzia Don Giuseppe Airaghi, Mesero
<ul style="list-style-type: none"> •Tipo di impiego •Principali mansioni o responsabilità 	Progettazione, organizzazione e implementazione di laboratori affettivi rivolti a bambini di 4 e 5 anni
<ul style="list-style-type: none"> • Date e Nome e indirizzo del datore di lavoro 	Gennaio 2012 – Gennaio 2014 Scuola Dell'Infanzia Don Giuseppe Airaghi, Mesero
<ul style="list-style-type: none"> • Principali mansioni e responsabilità 	Progettazione, organizzazione e conduzione di cicli di incontri tematici di sostegno alla genitorialità

**ATTIVITÀ SVOLTA PRESSO LA
COOPERATIVA SOCIALE GP2 SERVIZI**

<ul style="list-style-type: none"> • Date • Nome e indirizzo del datore di lavoro •Tipo di azienda o settore •Tipo di impiego •Principali mansioni o responsabilità 	15 Maggio 2009 – 1 giugno 2015 <u>Coop Soc GP2 Servizi , Via Po"49, 20010 Pregnana Milanese</u> Privato sociale Responsabile Direzione Qualità Progettazione, organizzazione e definizione di procedure di sistema volte al continuo miglioramento e perfezionamento dei processi di funzionamento della Cooperativa.
<ul style="list-style-type: none"> Date • Nome e indirizzo del datore di lavoro •Tipo di azienda o settore •Tipo di impiego •Principali mansioni o responsabilità 	Maggio 2013 – 1 giugno 2015 Coop Soc GP2 Servizi , Via Po"49, 20010 Pregnana Milanese Privato sociale Responsabile Area Formazione Progettazione e Sviluppo Analisi fattibilità bandi e gare di appalto, stesura di progetti tecnici, monitoraggio e verifica dei progetti avviati. Analisi dei bisogni formativi e organizzazione di percorsi di formazione in coerenza con parametri richiesti dalla normativa vigente.
<ul style="list-style-type: none"> Date • Nome e indirizzo del datore di lavoro •Tipo di azienda o settore •Tipo di impiego •Principali mansioni o responsabilità 	Ottobre 2012 – 1 giugno 2015 Coop Soc GP2 Servizi , Via Po"49, 20010 Pregnana Milanese Privato Sociale Membro del Comitato tecnico – Scientifico per la realizzazione di un Servizio di residenzialità leggera, housing sociale e centro diurno presso il Comune di Settimo Milanese. Garantire la corretta implementazione del servizio in accordo con le premesse valoriali che lo animano, coadiuvare il processo comunicativo tra tutti i partners coinvolti per garantire l'implementazione integrata e partecipata del progetto

Date	1 Gennaio 2010 – 1 giugno 2015
• Nome e indirizzo del datore di lavoro	Coop Soc GP2 Servizi , Via Po"49, 20010 Pregnana Milanese
•Tipo di azienda o settore	Privato sociale – Comune di Corbetta -
•Tipo di impiego	Supervisore educativo di una equipe di educatori Scolastici
•Principali mansioni o responsabilità	Supervisione agli educatori nella stesura dei progetti personalizzati, formazione all'uso di adeguate strategie educative , individuazione di adeguate procedure di verifica e analisi dei casi, La supervisione è rivolta ad una equipe di educatori appartenenti a tutte le scuole di ordine e grado del Comune di Corbetta.
• Date	Aprile 2004 - Maggio 2007
• Nome e indirizzo del datore di lavoro	<u>Coop Soc GP2 Servizi , Via Po"49, 20010 Pregnana Milanese</u>
• Tipo di azienda o settore	Privato sociale
• Tipo di impiego	Coordinatrice del servizio di formazione all'autonomia rivolto a soggetti disabili
• Principali mansioni e responsabilità	Stesura di progetti educativi individualizzati, conduzione di incontri di presentazione del p.e.p e degli esiti delle valutazioni alle famiglie e agli Assistenti sociali
• Date	Ottobre 2002 - 1 giugno 2015
• Nome e indirizzo del datore di lavoro	<u>Coop Soc GP2 Servizi , Via Po"49, 20010 Pregnana Milanese</u>
• Tipo di azienda o settore	Privato sociale
• Tipo di impiego	Educatrice
• Principali mansioni e responsabilità	Progettazione, conduzione e verifica di laboratori di autonomia avanzata, emotivi e cognitivi rivolti a soggetti con disabilità
• Date	5/11/2002 – 2005
• Nome e indirizzo del datore di lavoro	<u>Coop Soc GP2 Servizi , Via Po"49, 20010 Pregnana Milanese</u>
• Tipo di azienda o settore	Privato sociale
• Tipo di impiego	Referente terzo settore all'interno della commissione tematica del Piano di zona regionale
• Date	10 Gennaio 2006:
• Nome e indirizzo del datore di lavoro	<u>Università degli Studi Di Parma, Via Borgo Carissimi, Parma</u>
• Tipo di azienda o settore	Università, master "Programmazione ed interventi psicologici in ambito clinico e riabilitativo
• Tipo di impiego	Docenza
• Principali mansioni e responsabilità	Insegnamento ad un gruppo di 20 psicologi neolaureati nell'ambito della progettazione clinic e riabilitativa (argomento: strategie di comunicazione con soggetti autistici)
• Date	12 Novembre 2005
• Nome e indirizzo del datore di lavoro	<u>Università degli Studi Di Parma, Via Borgo Carissimi, Parma</u>
• Tipo di azienda o settore	Università, master "Programmazione ed interventi psicologici in ambito clinico e riabilitativo
• Tipo di impiego	Docenza
• Principali mansioni e responsabilità	Insegnamento ad un gruppo di 20 psicologi neolaureati nell'ambito della progettazione clinico e riabilitativa (argomento: Vineland adaptive behavior scales: teoria e tecnica di applicazione)
• Date	10 Marzo 2005
• Nome e indirizzo del datore di lavoro	<u>Università degli Studi Di Parma, Via Borgo Carissimi, Parma</u>

• Tipo di azienda o settore	Università, master “Programmazione ed interventi psicologici in ambito clinico e riabilitativo
• Tipo di impiego	Docenza
• Principali mansioni e responsabilità	Insegnamento ad un gruppo di 20 psicologi neolaureati nell’ambito della progettazione clinic e riabilitativa (argomento: Assessment dei comportamenti - problema)
Date	12 Dicembre 2004
• Nome e indirizzo del datore di lavoro	<u>Università degli Studi Di Parma, Via Borgo Carissimi, Parma</u>
• Tipo di azienda o settore	Università, master “Programmazione ed interventi psicologici in ambito clinico e riabilitativo
• Tipo di impiego	Docenza
• Principali mansioni e responsabilità	Insegnamento ad un gruppo di 20 psicologi neolaureati nell’ambito della progettazione clinic e riabilitativa (argomento: Progettazione line guida e indicazione operative)
•Date	Settembre 2004 – Luglio 2005
• Nome e indirizzo del datore di lavoro	<u>Università degli Studi Di Parma, Via Borgo Carissimi, Parma</u>
• Tipo di azienda o settore	Università, master “Programmazione ed interventi psicologici in ambito clinico e riabilitativo
• Tipo di impiego	Tutor d’aula
• Principali mansioni e responsabilità	Coordinamento e gestione relazionale del gruppo, facilitazione della relazione docenti – studenti
•Date	9 luglio 2004
• Nome e indirizzo del datore di lavoro	<u>Università degli Studi Di Parma, Via Borgo Carissimi, Parma</u>
• Tipo di azienda o settore	Università, master “Programmazione ed interventi psicologici in ambito clinico e riabilitativo
• Tipo di impiego	Docenza
• Principali mansioni e responsabilità	Insegnamento ad un gruppo di 20 psicologi neolaureati nell’ambito della progettazione clinic e riabilitativa (argomento: Autismo, metodologie di intervento)
Date	31 Ottobre /2003 e 7 Novembre 2003
• Nome e indirizzo del datore di lavoro	<u>Università degli Studi Di Parma, Via Borgo Carissimi, Parma</u>
• Tipo di azienda o settore	Università, master “Programmazione ed interventi psicologici in ambito clinico e riabilitativo
• Tipo di impiego	Docenza
• Principali mansioni e responsabilità	Insegnamento ad un gruppo di 20 psicologi neolaureati nell’ambito della progettazione clinic e riabilitativa (argomento: Educare in una Cooperativa sociale)
Date	Settembre 2003 – Luglio 2004
• Nome e indirizzo del datore di lavoro	<u>Università degli Studi Di Parma, Via Borgo Carissimi, Parma</u>
• Tipo di azienda o settore	Università, master “Programmazione ed interventi psicologici in ambito clinico e riabilitativo
• Tipo di impiego	Tutor d’aula
• Principali mansioni e responsabilità	Coordinamento e gestione relazionale del gruppo, facilitazione della relazione docenti – studenti

Date	21 Dicembre 2003
• Nome e indirizzo del datore di lavoro	C.S.E Via dei Gigli Desenzano del Garda
• Tipo di azienda o settore	c.s.e
• Tipo di impiego	Docenza
• Principali mansioni e responsabilità	Intervento ad un pubblico i assistenti sociali ed educatori con il titolo: "Disabilità grave: discussione di casi problematici"
• Date	3/10/1999 – 2004
• Nome e indirizzo del datore di lavoro	Centro Apprendimento e Recupero, Via Abano 8 Milano
• Tipo di azienda o settore	Centro clinico – riabilitativo
• Tipo di impiego	Educatrice
• Principali mansioni e responsabilità	Favorire l'acquisizione di abilità socio – adattive avanzate ad un soggetto down di 26 anni.
• Date	Giugno 1999 – Agosto 1999
• Nome e indirizzo del datore di lavoro	Centro Apprendimento e Recupero, Via Abano 8 Milano
• Tipo di azienda o settore	Centro clinico – riabilitativo
• Tipo di impiego	Educatrice
• Principali mansioni e responsabilità	Assistenza e implementazione di un training di comunicazione alternativa a favore di un soggetto cerebroleso di 6 anni.
Date	10/9/1998
• Nome e indirizzo del datore di lavoro	Liceo S. Quasimodo, Via Volta, Magenta
• Tipo di azienda o settore	Liceo
• Tipo di impiego	Consulenza
• Principali mansioni e responsabilità	Orientamento scolastico agli allievi delle classi quinte

ISTRUZIONE

Date	8 Aprile 2003
• Nome e tipo di istituto di istruzione o formazione	Laurea in Scienze dell'educazione con indirizzo esperto nei processi formativi, conseguita presso l'Università Cattolica del Sacro Cuore di Milano (tesi "Autismo e metodologie educative",)Relatore, Prof P. Agapito, correlatore Prof.ssa R.A: Fabio.
• Principali materie / abilità professionali oggetto dello studio	Pedagogia, psicologia clinica e delle organizzazioni, statistica, gestione delle risorse umane
Qualifica conseguita	Laurea con un con una votazione pari a 110/110 con lode.
Date	3/7/1998
• Nome e tipo di istituto di istruzione o formazione	Liceo Salvatore Quasimodo di Magenta
• Principali materie / abilità professionali oggetto dello studio	Italiano, storia, filosofia, lingue matematica e chimica
• Qualifica conseguita	Maturità linguistica con votazione pari a 52/60
Date	16 gennaio 2009 – 24 aprile 2009
• Nome e tipo di istituto di istruzione o formazione	Università IULM, via Carlo Bo, Milano

• Principali materie / abilità professionali oggetto dello studio	Conoscenza e applicazione modello ABA nell'intervento con soggetti affetti da DGS
• Qualifica conseguita	Attestato di frequenza
Date	2005 – 2008
• Nome e tipo di istituto di istruzione o formazione	Scuola di specializzazione, Società Pantarei, Via Omboni 8, Milano
• Principali materie / abilità professionali oggetto dello studio	Teoria, tecniche e strategie per svolgere l'attività di counseling secondo una prospettiva socio – costruzionista
• Qualifica conseguita	Counsellor Socio – costruzionista

TIROCINIO

• Date	Gennaio 2006 –Gennaio 2007
• Nome e tipo di istituto di istruzione o formazione	Tirocinio presso il Centro Pantarei di Milano, Via Omboni 8
• Principali materie / abilità professionali oggetto dello studio	Affiancamento ad un counsellor professionale all'interno del master "Il cambiamento nei contesti non clinici: teorie e tecniche.
• Date	Gennaio/Maggio 2002
• Nome e tipo di istituto di istruzione o formazione	tirocinio formativo presso la Cooperativa Sociale GP2 Servizi di S. Pietro all'Olmo
• Principali materie / abilità professionali oggetto dello studio	progettazione e organizzazione di un corso di formazione: "Autismo e non solo"
• Date	Maggio/Giugno 2001
• Nome e tipo di istituto di istruzione o formazione	Progettazione e organizzazione del corso di formazione "Autismo e Metodologie Educative" tenutosi presso aula consiliare di Cornaredo
• Principali materie / abilità professionali oggetto dello studio	Panoramica dei principali approcci attualmente esistenti per il trattamento di soggetti autistici

FORMAZIONE

Date

Date	Gennaio – Marzo 2017
Nome e tipo di istituto di istruzione o formazione	Centro Pantarei di Milano, Via Omboni 8
Principali materie / abilità professionali oggetto dello studio	Metodo DEC,(Disegno Emozioni Cura)(80 ore) L'uso del disegno nella terapia educativa con i con la famiglia e gli adulti
• Qualifica conseguita	Attestato di partecipazione
Date	Aprile – maggio 2017
Nome e tipo di istituto di istruzione o formazione	Giunti O.S Organizzazioni Speciali, Via Bolognese 165 50139 Firenze, Italia
Principali materie / abilità professionali oggetto dello studio	Uso Batteria Movement ABC - 2

• Qualifica conseguita	Abilitazione all'uso del protocollo di intervento internazionale con standardizzazione italiana del protocollo di osservazione, programmazione intervento per soggetti con DDC(disturbo della coordinazione) e autismo
Date	Settembre – Dicembre 2016
Nome e tipo di istituto di istruzione o formazione	Centro Pantarei di Milano, Via Omboni 8
Principali materie / abilità professionali oggetto dello studio	Metodo DEC,(Disegno Emozioni Cura)(80 ore) L'uso del disegno nella terapia educativa con i bambini
• Qualifica conseguita	Attestato di partecipazione
Date	12 – 13 Novembre 2017
Nome e tipo di istituto di istruzione o formazione	Giunti O.S Organizzazioni Speciali, Via Bolognese 165 50139 Firenze, Italia
Principali materie / abilità professionali oggetto dello studio	Terapia razionale – emotiva nei soggetti normotipici e con disagio
• Qualifica conseguita	Attestato di partecipazione
Date	9 e 10 Ottobre 2016
Nome e tipo di istituto di istruzione o formazione	Giunti O.S Organizzazioni Speciali, Via Bolognese 165 50139 Firenze, Italia
Principali materie / abilità professionali oggetto dello studio	I Dsa e i protocolli riabilitativi per potenziare memoria e attenzione
• Qualifica conseguita	Attestato di partecipazione
Date	Gennaio - maggio 2015
Nome e tipo di istituto di istruzione o formazione	Cooperativa Sociale Gp2 Servizi, via Po' 49,Pregnana Milanese Uso e applicazione del Software Cba nel contesto residenziale
Principali materie / abilità professionali oggetto dello studio	Acquisizione di informazioni tecniche per l'uso del software e formazione sulle tecniche avanzate di modificazione del comportamento
• Qualifica conseguita	Attestato di frequenza
Date	28 Gennaio, 11 Febbraio. 25 Febbraio e 11 Marzo 2015
• Nome e tipo di istituto di istruzione o formazione	Centro Pantarei, Servizio Pratiche Sistemiche, Milano, Via Omboni 8 Docente Prof. Ssa Vanna Puviani "Segni e Disegni della Famiglia"
• Principali materie / abilità professionali oggetto dello studio	Promozione della capacità di usare il disegno non in chiave interpretativa ma come strumento per favorire l'auto – rivelazione e la consapevolezza personale. Il corso promuove la capacità del consulente educativo di utilizzare una forma di linguaggio non verbale, come il disegno, per la promozione della narrazione di sé, della risoluzione di conflitti e delle resistenze ostinate e disfunzionali all'equilibrio familiare.
• Qualifica conseguita	Attestato di frequenza
Date	7 – 8 Settembre 2014
Nome e tipo di istituto di istruzione o formazione	Fondazione Sospiro in collaborazione con L'università cattolica del sacro Cuore Congresso "qualità della vita delle persone con disabilità"
Principali materie / abilità professionali oggetto dello studio	L' intervento cognitivo comportamentale applicato nei contesti clinici e non; sistemi di valutazione e rilevazione di tutti i domini che compongono il costruito della qualità della vita; comunicare la diagnosi a persone con autismo ad alto funzionamento; progettare interventi educativi efficaci a casa e a scuola per persone affette dal disturbo autistico.
• Qualifica conseguita	Attestato di frequenza
Date	25 e 26 Maggio 2014-
• Nome e tipo di istituto di istruzione o formazione	Centro Pantarei, Servizio Pratiche Sistemiche, Milano, Via Omboni 8

• Principali materie / abilità professionali oggetto dello studio	Partecipazione al workshop tenuto dal Professor David Denbrough "Retelling the stories of our life: la metafora narrativa nel counselling"
• Qualifica conseguita	Attestato di frequenza
Date	20 novembre 2013 -
• Nome e tipo di istituto di istruzione o formazione	Centro Pantarei, Servizio Pratiche Sistemiche, Milano, Via Omboni 8
• Principali materie / abilità professionali oggetto dello studio	Partecipazione al workshop tenuto dalla Dott.ssa C. Cossio sull'uso della fiaba nel counselling
• Qualifica conseguita	Attestato di frequenza
Date	Aprile –Giugno 2013
• Nome e tipo di istituto di istruzione o formazione	Cooperativa Sociale Gp2 Servizi, via Po' 49, Pregnana Milanese
• Principali materie / abilità professionali oggetto dello studio	Corso di formazione sul potenziamento cognitivo ed emotivo di persone con autismo tenuto dal Prof Cottini e dal Prof Fedeli, docenti ordinari dell'Università di Udine.
• Qualifica conseguita	Attestato di frequenza
Date	Maggio 2013 – oggi
• Nome e tipo di istituto di istruzione o formazione	Centro Pantarei, Servizio Pratiche Sistemiche, Milano, Via Omboni 8
• Principali materie / abilità professionali oggetto dello studio	Partecipazione a percorsi di altra visione tenuti dalla Dott.ssa Gandini, psicologa e Psicoterapeuta
• Qualifica conseguita	Certificato di partecipazione
Date	20 e 21 Aprile 2013
• Nome e tipo di istituto di istruzione o formazione	Associazione di categoria Assocounselling, Milano
• Principali materie / abilità professionali oggetto dello studio	Partecipazione al convegno nazionale sulle teorie e tecniche del counselling, con contributi di diversi esperti anche internazionali.
• Qualifica conseguita	Attestato di frequenza
Date	Aprile –Giugno 2012
• Nome e tipo di istituto di istruzione o formazione	Cooperativa Sociale Gp2 Servizi, via Po' 49, Pregnana Milanese
• Principali materie / abilità professionali oggetto dello studio	Corso di formazione sulla sindrome adhd tenuto dalla Prof F. Pergolizzi, presidente dell'Associazione Apprendimento e recupero
• Qualifica conseguita	Attestato di frequenza
Date	Aprile –Giugno 2011
• Nome e tipo di istituto di istruzione o formazione	Cooperativa Sociale Gp2 Servizi, via Po' 49, Pregnana Milanese
• Principali materie / abilità professionali oggetto dello studio	Corso di formazione sulla sindrome di rett e sull' autismo ad alto funzionamento tenuto dalla Prof F. Pergolizzi, presidente dell'Associazione Apprendimento e recupero
• Qualifica conseguita	Attestato di frequenza
Date	Aprile –Giugno 2010
• Nome e tipo di istituto di istruzione o formazione	Cooperativa Sociale Gp2 Servizi, via Po' 49, Pregnana Milanese
• Principali materie / abilità professionali oggetto dello studio	Corso di formazione sull'uso dell'analisi funzionale nei contesti educativi tenuto dalla Prof F. Pergolizzi, presidente dell'Associazione Apprendimento e recupero
• Qualifica conseguita	Attestato di frequenza
Date	Aprile –Giugno 2009
• Nome e tipo di istituto di istruzione o formazione	Cooperativa Sociale Gp2 Servizi, via Po' 49, Pregnana Milanese
• Principali materie / abilità professionali oggetto dello studio	Corso di formazione sulla gestione dei comportamenti - problema tenuto dalla Prof F. Pergolizzi, presidente dell'Associazione Apprendimento e recupero
• Qualifica conseguita	Attestato di frequenza

• Date	18 e 24 Febbraio 2006
• Nome e tipo di istituto di istruzione o formazione	West Virginia University
• Principali materie / abilità professionali oggetto dello studio	Impiego della terapia evidence based per il trattamento di soggetti con disabilità
• Date	10 – 11 Febbraio 2006
• Nome e tipo di istituto di istruzione o formazione	Congresso internazionale “Qualità della vita per la persona disabile: modelli di comunicazione e intervento nella società dei servizi”,organizzato dalla Vannini Ed. presso l'auditorium Liceo Leonardo di Brescia.
• Principali materie / abilità professionali oggetto dello studio	Modello di qualità della vita di Shalock et Alonso, scale SIS
• Qualifica conseguita	Attestato di frequenza
• Date	14 maggio 2005:
• Nome e tipo di istituto di istruzione o formazione	convegno “ Adolescenti e adulti con autismo, percorsi di orientamento scuola - lavoro: esperienze confronto “. Organizzato dall' ANGSA Lombardia, presso “Nuovo spazio Guicciardini” della provincia di Milano, via Macedonio 3 Milano
• Principali materie / abilità professionali oggetto dello studio	Presentazione ed analisi di esperienza di percorsi di sviluppo dell'autonomia e di integrazione socio – lavorativa di soggetti autistici
• Qualifica conseguita	Attestato di frequenza
• Date	3 – 4 Dicembre 2004,
• Nome e tipo di istituto di istruzione o formazione	partecipazione al Convegno di studio, “Disturbi dell' Alimentazione, dipendenze e disturbi della personalità” organizzato dal Prof. U. Rizzoli presso l'Hotel Mercure Astoria di Reggio Emilia.
• Principali materie / abilità professionali oggetto dello studio	Metodo cognitivo comportamentale per il trattamento delle dipendenze, limiti ed efficacia
• Qualifica conseguita	Attestato di frequenza
• Date	1 – 2 - 3 Luglio 2004,
• Nome e tipo di istituto di istruzione o formazione	partecipazione al Convegno “Clinica psicologica e gestione dello stress in medicina generale e chirurgia: apetti preventivi, valutativi, prognostici” tenuto dal Prof. Jenkins presso l'aula Magna dell'Università degli studi di Parma, dipartimento di Psicologia.
• Principali materie / abilità professionali oggetto dello studio	Tecniche di fronteggiamento dello stress e capacità di resilienza
• Qualifica conseguita	Attestato di frequenza
• Date	15 Maggio 2004:
• Nome e tipo di istituto di istruzione o formazione	partecipazione alla giornata di studio “Processi di sviluppo nei cicli di vita”, presso l' aula Magna dell'Università degli studi di Parma, dipartimento di Psicologia.
• Principali materie / abilità professionali oggetto dello studio	Bisogni e risposte educativi nei cicli di vita individuali e familiari
• Qualifica conseguita	Attestato di frequenza

• Date	6/7 Giugno 2001
• Nome e tipo di istituto di istruzione o formazione	partecipazione al Convegno Internazionale sull'autismo "Qualità della vita e qualità dei servizi per l'autismo" tenutosi presso l'Università degli Studi di Milano;
• Principali materie / abilità professionali oggetto dello studio	Stato dei lavori rispetto diagnosi precoce ed efficacia dell'intervento e panoramica dei principali modus operandi dei servizi che si occupano di autismo a livello nazionale e internazionale
• Qualifica conseguita	Attestato di frequenza

POSTER

• Date	8 -9 Novembre 2007
• Nome e tipo di istituto di istruzione o formazione	Congresso internazionale organizzato dall'AIAMC
• Principali materie / abilità professionali oggetto dello studio	<i>Poster su due argomenti. Il primo è :</i> Pergolizzi F., Salvadori M., Galassini M. "Flessibilità per due: potenzialità dell'analisi funzionale" . il secondo è: Pergolizzi F.*, Salvadori M.*, Porcari S."Una sinergia di interventi a favore di un soggetto con ritardo psicomotorio"

CAPACITÀ E COMPETENZE PERSONALI

PRIMA LINGUA

Italiano

ALTRE LINGUE

Inglese, francese, spagnolo

- Capacità di lettura
- Capacità di scrittura
- Capacità di espressione orale

Buona
Buona
Discreta

CAPACITÀ E COMPETENZE RELAZIONALI

Sono una persona dinamica che ama lavorare sia individualmente che in gruppo, soprattutto, nelle fasi di progettazione. Possiedo buone abilità organizzative e metodologiche. Sono affidabile puntuale e competitiva.

Interessi professionali : l'intelligenza emotiva, i processi di apprendimento e insegnamento e lo studio integrato alla sperimentazione personale di percorsi e tecniche di promozione della consapevolezza personale e relazionale.

CAPACITÀ E COMPETENZE ORGANIZZATIVE

Buone capacità di conduzione di colloqui di counseling educativo con adulti, adolescenti e bambini. Flessibilità, creatività e capacità di mediazione che impiego soprattutto per la conduzione di laboratori di gruppo. Pianificazione e gestione equipe di progetto; stesura progetti educativi, compilazione modulistica e realizzazioni progetti per finanziamenti regionali, capacità di raccordo tra figure professionali differenti

CAPACITÀ E COMPETENZE TECNICHE

Uso buono programma Word, Excel e Power Point, internet, e posta elettronica

PATENTE O PATENTI

Patente B, automunita

Il sottoscritto è a conoscenza che, ai sensi dell'art. 26 della legge 15/68, le dichiarazioni mendaci, la falsità negli atti e l'uso di atti falsi sono puniti ai sensi del codice penale e delle leggi speciali. Inoltre, il sottoscritto autorizza al trattamento dei dati personali, secondo quanto previsto dalla Legge 196/2003.

Mesero, 1/7/2017

A handwritten signature in black ink, appearing to read "Paolo Gladi". The signature is written in a cursive style with a horizontal line at the end.